

UNNAER

FORUM FÜR INNOVATIVE ZAHNMEDIZIN

(ehemals Unnaer Implantologietage)

14./15. Februar 2020

Mercure Hotel Kamen Unna

Implantologie

Allgemeine Zahnheilkunde



02770113



Fotos: © OEMUS MEDIA AG

IMPRESSIONEN

UNNA

FORUM FÜR INNOVATIVE ZAHNMEDIZIN



EDITORIAL

Jürgen Isbaner	5
----------------	---

PROGRAMM ZAHNÄRZTE

Pre-Congress Workshop ADS	7
Hauptvorträge Podium ❶ Implantologie	8
Hauptvorträge Podium ❷ Allgemeine Zahnheilkunde	9
Hauptvorträge Podium ❸ Befunderhebung	10

PROGRAMM TEAM

Seminar A – Hygiene	12–13
Seminar B – Qualitätsmanagement	14

PRE-CONGRESS SEMINARE

Brandschutz und Notfallmanagement in der Zahnarztpraxis	15
Praxistag Endodontie	16
Schnittstelle Kieferhöhle	17

ORGANISATORISCHES

Veranstaltungsort	20
Zimmerbuchungen	20
Fortbildungspunkte	20
Kongressgebühren	21
Veranstalter/Anmeldung	21
Allgemeine Geschäftsbedingungen	22
Ausstellerverzeichnis	22
Anmeldeformular	23

[dentisratio]

Der Wert Ihrer Arbeit

Unsere Angebote für Ihre Praxis:

smart ZMV®

Mit einer intelligenten Abrechnungs- und Verwaltungslösung schafft [dentisratio] Freiräume in Ihrer Zahnarztpraxis.

Coaching und Fortbildung

Mit [dentisratio] bleiben Sie aktuell in den Themen

- ▶ Abrechnung und Praxisorganisation
- ▶ Personalplanung und Zeitmanagement
- ▶ Teambuilding und Praxiskultur

Betriebswirtschaftliche Beratung

Sie treffen strategische Entscheidungen, [dentisratio] berät und begleitet Sie auf Ihrem Weg zum Erfolg.

Digitalisierung der Zahnarztpraxis

[dentisratio] erarbeitet Ihr Konzept für eine zukunftssichere Transformation von der Karteikarte zum digitalen Praxissystem.

[dentisratio]

Abrechnungs- und Verwaltungsdienstleistungen für Zahn-, Mund- und Kieferheilkunde

dentisratio GmbH · Großbeerenstraße 179 · 14482 Potsdam
Telefon 0331 979 216 0 · Fax 0331 979 216 69
info@dentisratio.de · www.dentisratio.de

**Aus Unnaer Implantologietagen
wird ab 2020 das Unnaer Forum
für Innovative Zahnmedizin**



Sehr geehrte Damen und Herren,

die Unnaer Implantologietage starten in das neue Jahrzehnt mit einem neuen Erscheinungsbild und einer neuen Bezeichnung. Das neue Unnaer Forum für Innovative Zahnmedizin steht für inhaltliche Vielfalt und zugleich für eine erweiterte konzeptionelle Ausrichtung. Schon in den letzten Jahren gab es neben dem erfolgreichen Implantologie-Programm immer wieder Angebote für den Generalisten und das gesamte Praxisteam, sodass es nur folgerichtig ist, diese Ausrichtung konsequent fortzusetzen und ein eigenständiges Podium „Allgemeine Zahnheilkunde“ sowie ein „interdisziplinäres“ Podium (Befunderhebung und Diagnostik) zu etablieren. Ich denke, dass wir damit auch den Wünschen vieler Teilnehmerinnen und Teilnehmer nach zusätzlichen Inhalten entsprechen und gleichzeitig Synergieeffekte schaffen.

Ich möchte Sie recht herzlich zu unserem neuen Fortbildungsformat einladen und würde mich freuen, wenn ich Sie am 14. und 15. Februar 2020 an gewohnter Stelle, im Mercure Hotel Kamen Unna, begrüßen dürfte. Freuen Sie sich auf eine moderne Veranstaltung mit hochkarätigen Referenten von Universitäten und aus der Praxis, auf ein inhaltlich breit gefächertes wissenschaftliches Programm und die Gelegenheit zum kollegialen Austausch. Die wissenschaftliche Leitung der Tagung liegt traditionsgemäß in den Händen von Dr. Christof Becker und ZA Sebastian Spellmeyer, beide aus der Zahnklinik Unna, die in gewohnt eloquenter Weise durch die Veranstaltung führen werden.

Die spannenden Vorträge und Diskussionen im Hauptpodium werden wie in jedem Jahr durch ein interessantes Pre-Congress Programm ergänzt. Die Themen diesmal: Endodontie, Sinuslifttechniken und Implantatchirurgie sowie Notfallmanagement und Brandschutz. Darüber hinaus gibt es ein begleitendes Programm für die Zahnärztliche Assistenz mit den Themen „Hygiene“ sowie „Qualitätsmanagement“ – also hochkarätige Fachinformationen für das gesamte Praxisteam.

Jürgen Isbaner

Chefredakteur ZWP Zahnarzt Wirtschaft Praxis,
Chefredakteur Implantologie Journal,
Mitglied des Vorstandes der OEMUS MEDIA AG

DENSAH® BOHRER-TECHNOLOGIE

OSSEODENSIFICATION

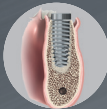
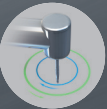

Ein Paradigmenwechsel in der Knochenosteotomie

Stark verdichtetes Knochengewebe erhöht die Primärstabilität

Klinische Indikationen:
Sinuslift, Kammerweiterung, Implantatpräparation

Kein Abtragen von Knochengewebe



Sie möchten unsere Innovationen kennenlernen? Dann werfen Sie einen Blick auf unsere Website www.ADSsystems.de oder vereinbaren Sie einen Termin mit unserem Fachberater.

AMERICAN DENTAL SYSTEMS GMBH
Johann-Sebastian-Bach-Straße 42 · D-85591 Vaterstetten
T +49.(0)8106.300.300 · W www.ADSsystems.de

Workshop inkl. Hands-on

15.00 – 18.00 Uhr (inkl. Pause)

**Hydrodynamische Knochenpräparation
kombiniert mit internem Sinuslift oder lateraler Augmentation**

Referent: Dr. Kai Zwanzig/Bielefeld



Ein möglichst optimales Knochenangebot in Volumen und Qualität ist eine wesentliche Voraussetzung für die erfolgreiche Implantation. In dem dreistündigen Workshop wird die hydrodynamische Knochenpräparation mithilfe der Densah®-Bohrer-Technologie (Osseodensification) praktisch und theoretisch vermittelt sowie über geeignete und vorher-sagbare laterale Augmentationskonzepte diskutiert. Darüber hinaus werden die Grundlagen für ein in der Praxis realisierbares biologisches Knochenmanagement dargelegt.

Die Densah®-Bohrer-Technologie stellt einen Paradigmenwechsel in der Implantat-Osteotomie dar. Die Densah®-Bohrer zeichnen sich durch ein patentiertes, nichtabtragendes Nutendesign (vier oder mehr Nebenschneiden) aus, das bei Rückwärtslauf (800–1.500/min) eine Verdichtung des Knochens ermöglicht. Mit dieser revolutionären Technik, bekannt als Osseodensification, kann Knochen entlang der gesamten Länge der Osteotomie durch einen hydrodynamischen Prozess autotransplantiert werden, unterstützt durch ständiges Spülen. Dieses Verfahren verbessert die Knochendichte und sorgt damit für eine erhöhte Implantatstabilität. Darüber hinaus können die Densah®-Bohrer auch rechtsdrehend, also schneidend, angewandt werden. Sie sind klinisch vielseitig einsetzbar, zum Beispiel beim internen Sinuslift, bei der Sofortimplantation, der Kammerweiterung/-spreizung und der Guided Expansion.

Workshopinhalte:

- Erklärung des korrekten Verdichtungsprotokolls für jedes Implantatsystem
- Implantatbettoptimierung mit Densah®-Bohrer zur Erhöhung der Primärstabilität (z. B. bei der Sofortimplantation/-versorgung)
- Transkrestales Sinus-Autotransplantationsverfahren (ohne/mit Knochenersatzmaterial)
- Ein-/zweizeitige Ridge-Augmentation mit modernen Biomaterialien
- Geeignete Schnitt- und Nahttechniken

Teilnahmemöglichkeit an den Pre-Congress Seminaren

- | | |
|--------------|--|
| ab 12.00 Uhr | Seminar ❶ (Inhalt siehe S. 15)
Brandschutz und Notfallmanagement |
| ab 14.00 Uhr | Seminar ❷ (Inhalt siehe S. 16)
Praxistag Endodontie |
| ab 14.00 Uhr | Seminar ❸ (Inhalt siehe S. 17)
Schnittstelle Kieferhöhle/Sinuslift |

Samstag, 15. Februar 2020

Hauptkongress | Podium ① Implantologie

Wissenschaftliche Leitung

Dr. Christof Becker, ZA Sebastian Spellmeyer/beide Unna

- 09.00 – 09.05 Uhr Begrüßung/Eröffnung
- 09.05 – 09.35 Uhr **Prof. Dr. Thorsten M. Auschill/Marburg**
Aktueller Stand der Rezessionsdeckung bei natürlichen Zähnen und Implantaten
- 09.35 – 10.05 Uhr **Dr. Theodor Thiele, M.Sc., M.Sc./Berlin**
Die Stabilität und Risikomanagement der vertikalen Dimension
- 10.05 – 10.35 Uhr **Dr. Kai Zwanzig/Bielefeld**
Osseodensification – Biologisches Knochenmanagement in der täglichen Praxis
- 10.35 – 11.05 Uhr **apl. Prof. Dr. Christian Gernhardt/Halle (Saale)**
Endodontie vs. Implantologie – Chancen des Zahnerhalts
- 11.05 – 11.15 Uhr Diskussion
- 11.15 – 12.00 Uhr Pause/Besuch der Industrieausstellung
- 12.00 – 12.20 Uhr **Andreas van Orten, M.Sc., M.Sc./Waltrop**
Update minimalinvasive Sinusliftchirurgie 4.0 – Gibt es noch Grenzen?
- 12.20 – 12.40 Uhr **Prof. Dr. Dr. Knut A. Grötz/Wiesbaden**
Ultraschallchirurgie – Relevanz für die Therapieentscheidung beim Sinuslift
- 12.40 – 13.00 Uhr **Andrea Stix, M.Sc., MBA/München**
Begeistern Sie Ihre Patienten
- 13.00 – 13.20 Uhr **Dipl.-Betriebsw. Anja Kotsch/Potsdam**
Abrechnung implantologischer Leistungen im ästhetischen Bereich
- 13.20 – 13.30 Uhr Diskussion
- 13.30 – 14.15 Uhr Pause/Besuch der Industrieausstellung
- ab 14.15 Uhr **GEMEINSAMES PODIUM ③**
Befunderhebung und Diagnostik (S. 10)

Wissenschaftliche Leitung

Prof. Dr. Nicole B. Arweiler, Prof. Dr. Thorsten M. Ausschill/beide Marburg

- 09.00 – 09.05 Uhr Begrüßung/Eröffnung
- 09.05 – 09.35 Uhr **apl. Prof. Dr. Christian Gernhardt/
Halle (Saale)**
Endo: Möglichkeiten und Grenzen des
Zahnerhaltes
- 09.35 – 10.05 Uhr **Prof. Dr. Nicole B. Arweiler/Marburg**
Bewährte und neue Verfahren in der lokalen
Schmerzausschaltung. Was ist effektiv?
- 10.05 – 10.35 Uhr **Prof. Dr. Dirk Ziebolz, M.Sc./Leipzig**
Allgemeinmedizinische Faktoren und die
Auswirkung auf den Zahnerhalt
- 10.35 – 11.05 Uhr **Prof. Dr. Thorsten M. Ausschill/Marburg**
Die Para-Endo-Läsion: Aktueller Stand der
Therapiemöglichkeiten
- 11.05 – 11.15 Uhr Diskussion
- 11.15 – 12.00 Uhr Pause/Besuch der Industrieausstellung
- 12.00 – 12.20 Uhr **Dipl.-Betriebsw. Anja Kotsch/Potsdam**
Zahlungsmöglichkeiten in der Endodontie
- 12.20 – 12.40 Uhr **Dr. Theodor Thiele, M.Sc., M.Sc./Berlin**
Komplikationen in Implantologie und Chirurgie
durch neue Medikamente – Ein Update
- 12.40 – 13.00 Uhr **Dr. Tomas Lang/Essen**
Restauration wurzelkanalbehandelter Zähne
- 13.00 – 13.20 Uhr **Prof. Dr. Nicole B. Arweiler/Marburg**
Einsatz antibakterieller Mundpflegeprodukte
und Antibiotika in der Parodontologie
- 13.20 – 13.30 Uhr Diskussion
- 13.30 – 14.15 Uhr Pause/Besuch der Industrieausstellung
- ab 14.15 Uhr **GEMEINSAMES PODIUM 3**
Befunderhebung und Diagnostik (S. 10)

Samstag, 15. Februar 2020

Hauptkongress | Podium ③ Befunderhebung

GEMEINSAMES PODIUM ③ Befunderhebung und Diagnostik

Von der Blickdiagnose bis zum komplizierten Fall

(Das Podium ③ ist auch separat buchbar.)

- | | |
|-------------------|---|
| 14.15 – 14.45 Uhr | Dr. Steffi Semmler/Berlin
Befunderhebung und -bewertung aus HNO-Sicht |
| 14.45 – 15.15 Uhr | Prof. Dr. Dr. Knut A. Grötz/Wiesbaden
Die allgemeine Befunderhebung aus chirurgischer/implantologischer Sicht |
| 15.15 – 15.45 Uhr | Dr. Theodor Thiele, M.Sc., M.Sc./Berlin
Spezifische Befunde in der chirurgisch-implantologischen Praxis |
| 15.45 – 16.15 Uhr | Prof. Dr. Dirk Ziebolz, M.Sc./Leipzig
Befunderhebung und -bewertung aus parodontologischer Sicht |
| 16.15 – 16.30 Uhr | Podiumsdiskussion mit den Referenten |

Hinweis: Eigene Fälle können zur Besprechung mitgebracht werden!

Ziele: Unter der wissenschaftlichen Leitung von Dr. Theodor Thiele, M.Sc., M.Sc. geht es darum, wie der Behandler aufgrund seiner Erfahrung und visueller Befunde im Zuge der klinischen Untersuchung typische Symptome herausfinden kann, aus denen sich letztlich die Diagnose erschließt. Es werden Algorithmen der Befunderhebung, -bewertung und -einordnung an ausgewählten Beispielen und für verschiedene Fachgebiete vorgestellt sowie für den klinischen Alltag nutzbar gemacht als auch die zentrale Rolle des Zahnarztes herausgearbeitet.

Inhalte: Befunderhebung und -bewertung | Typische „Blickdiagnosen“ bei Mundschleimhautbefunden, Tumoren, Infektionen, Erkrankungen der Speicheldrüse, Lokalbefunde als Zeichen von Systemerkrankungen, ärztliche Physiognomik, der erste Eindruck | Wann ist welche Bildgebung notwendig, wann verzichtbar? | Komplizierte Fälle aus der Implantologie, Zahnerhaltung und Prothetik – Wie gehe ich, ausgehend von einer konkreten Befundkonstellation, vor? | Interdisziplinarität von Parodontitis und Allgemeingesundheit – Welche Zusammenhänge gibt es und sind für die Praxis relevant?

PROGRAMM TEAM

Freitag, 14. und Samstag, 15. Februar 2020

Seminar A

12–13

Weiterbildung und Qualifizierung

Hygienebeauftragte(r) für die Zahnarztpraxis

Freitag, 14. Februar 2020

Seminar B

14

Ausbildung zur/zum zertifizierten Qualitätsmanagement-
Beauftragten (QMB) mit DSGVO-Inhalten

PRE-CONGRESS SEMINARE

Freitag, 14. Februar 2020

Seminar ❶

Brandschutz und Notfallmanagement

15

Seminar ❷

Praxistag Endodontie

16

Seminar ❸

Schnittstelle Kieferhöhle

17

Freitag, 14. und Samstag, 15. Februar 2020

Programm Team



SEMINAR A – HYGIENE

Weiterbildung und Qualifizierung Hygienebeauftragte(r) für die Zahnarztpraxis

24-Stunden-Kurs mit Sachkundenachweis für das gesamte Praxisteam nach den neuen Vorgaben seit 2019 (inkl. praktischer Übung)

Die Inhalte richten sich nach den Richtlinien der DGSV und der RKI/BfArM/KRINKO.

Iris Wälter-Bergob/Meschede

Freitag, 14. Februar 2020: 10.00 – 18.00 Uhr (inkl. Pausen)

Samstag, 15. Februar 2020: 09.00 – 18.00 Uhr (inkl. Pausen)

Viele KZVen fordern inzwischen einen 24-Stunden-Kurs mit einem entsprechenden praktischen Anteil, um den Anforderungen für den Sachkundenachweis auf dem Gebiet der Praxishygiene zu genügen. Aus diesem Grund wurde das erfolgreiche Kursformat noch einmal komplett überarbeitet und neu aufgestellt. Der aktuelle 24-Stunden-Kurs bietet den Teilnehmern jetzt einen idealen Zugang zum neusten Stand des Wissens und der Technik auf dem Gebiet der Praxishygiene, in dem sowohl Kenntnisse als auch Fertigkeiten und Verhaltensweisen entsprechend der neuen Verordnung über die Hygiene und Infektionsprävention in medizinischen Einrichtungen vermittelt werden. Nach Absolvierung des Lehrgangs und des E-Trainings zum/zur Hygienebeauftragten für die Zahnarztpraxis sollen die Teilnehmer/-innen in der Lage sein, die Hygiene durch Maßnahmen zur Erkennung, Verhütung und Bekämpfung von nosokomialen Infektionen zu verbessern.

E-Learning Tool

Die OEMUS MEDIA AG bietet ein Kurskonzept, welches Online-Training als E-Learning und Präsenztraining als Seminar miteinander verbindet. Nachdem Sie das E-Learning absolviert haben, nehmen Sie am Seminar teil.

Das E-Learning erfolgt auf dem Hygieneportal. Dazu erhalten Sie mit der Rechnung zum Seminar individuelle Zugangsdaten und können **ab 3 Wochen** vor dem Seminar auf die E-Learning-Inhalte zugreifen. Das Online-Training muss **bis 4 Tage** vor dem Seminar absolviert werden. **Bitte geben Sie auf dem Anmeldeformular Ihre persönliche E-Mail-Adresse an.**

Kursinhalte

Einführung in die Hygiene | Einführung in die Grundlagen der Bakteriologie und Mikrobiologie | Berufsbild und Aufgaben von Hygienebeauftragten in der Zahnarztpraxis | Grundlagen und Richtlinien in der Hygiene, Unfallverhütungsvorschriften | Hygienepläne | Hygienemaßnahmen bei übertragbaren Krankheiten (IfSG) | Desinfektion | Abfall und Entsorgung | Instrumentenkunde | Anforderungen an die Hygiene bei der Aufbereitung von Medizinprodukten | Räumliche und organisatorische Aspekte des Aufbereitungsraums | Händedesinfektion | Schwerpunkte der Aufbereitung | Sterilgutverpackung | Anforderungen an den Betrieb von Reinigungs- und Desinfektionsgeräten (RDG) | Validierung der Aufbereitungsprozesse | Häufige Fehler in der Aufbereitung von Medizinprodukten | Einmalprodukte | Erstellen von Verfahrens- und Arbeitsanweisungen zur Aufbereitung | Aufbereitung von Praxiswäsche | RKI/BfArM/KRINKO | Medizinproduktegesetz (MPG) | Medizinprodukte-Betreiberverordnung 2017 (MPBetreibV) | Desinfektionspläne | Funktion und Aufbewahrung hygienerelevanter medizinisch-technischer Geräte und Instrumente/Gerätebuch | Sicherheitstechnische Kontrolle/Wartung an aktiven Medizinprodukten

Schwerpunkte der Aufbereitung

Sachgerechtes Vorbereiten (Vorbehandeln, Sammeln, Vorreinigen, Zerlegen) | Aufbereitung spezieller Medizinprodukte | Transport | Ultraschallreinigung | Manuelle und maschinelle Reinigung/Desinfektion, Spülung und Trocknung | Prüfung auf Sauberkeit und Unversehrtheit | Negativliste | Pflege und Instandsetzung | Funktionsprüfung | Umgang mit Sterilgut und Sterilgutlagerung

Personalschulung inklusive praktischer Übungen

Umgang mit Reinigungs- und Desinfektionsmitteln, Absaugung und Entsorgung dental, Hygienepläne | Aufbereitungsgerät – Assistina 3x3, Sterilisationsprozess mit allen Tests (Helix-Test, Bowie & Dick), Validierung | Manuelle Aufbereitung, Händedesinfektion, Einteilung der Medizinprodukte in die Risikogruppen | Maschinelle Aufbereitung im RDG – Tägliche Kontrollen, Bestückung, Wash-Check

Sachkundenachweis

Lernerfolgskontrolle durch Multiple-Choice-Test (Online-Prüfung)
Die Zugangsdaten erhalten Sie am Ende des Kurses.
Zertifikat nach bestandener Online-Prüfung

Inklusive umfassendem Kursskript!

Freitag, 14. Februar 2020

Programm Team



SEMINAR B – QM

Ausbildung zur/zum zertifizierten Qualitätsmanagement-Beauftragten (QMB) mit DSGVO-Inhalten

Christoph Jäger/Stadthagen

09.00 – 17.00 Uhr (inkl. Pausen)

Nur gut ausgebildete QMB bringen die Praxis ans Ziel! Die Praxisleitung hat die Aufgabe der Einführung eines gesetzlich geforderten QM-Systems. In der OEMUS POWER Ausbildung von nur einem Tag qualifizieren wir Ihre QMB. Die Ausbildung ist konzipiert worden für Praxen, die bereits ein QM-System eingeführt haben oder jetzt durchstarten möchten. In den Workshops erlernen die Teilnehmer/-innen die Grundelemente eines einfachen und verständlichen QM-Systems. Es werden die ersten beiden Richtlinienänderungen aus den Jahren 2014 und 2016 ausführlich besprochen und Informationen zur Umsetzung gegeben. Wichtige DSGVO-Anforderungen werden angesprochen und die neuen Anforderungen mit den Kursteilnehmern diskutiert. Verabschieden Sie sich von teuren QM-Systemen und investieren Sie in die Ausbildung derer, die Sie mit dem Aufbau bzw. mit der Weiterentwicklung Ihres QM-Systems beauftragt haben. Profitieren Sie bzw. Ihre/Ihr QMB von der 29-jährigen Erfahrung des bundesweit bekannten QM-Trainers Christoph Jäger. Gerne sind auch Sie als Praxisinhaber herzlich willkommen.

Kursinhalte QM

Gesetzliche Rahmenbedingungen | Worauf kommt es an? | Brauchen kleine Praxen ein QM-System? | Sind alle Kolleginnen/Kollegen im QM-Boot? | Die jährlichen Überprüfungen durch die KZVen | Grundlagen zum Aufbau eines einfachen QM-Systems. **Workshop 1:** Wir entwickeln den Aufbau eines einfachen QM-Handbuchs. **Workshop 2:** Zuordnung der unterschiedlichen Unterlagen in die neue Handbuchstruktur | Dokumentenlenkung und deren Revision! | 2. Änderung der RiLi vom 16. November 2016 durch den G-BA | Die wichtigsten Unterlagen in einem QM-System | Wie können wir Fotos in einen Praxisablauf einbinden? **Workshop 3:** Wir entwickeln unser erstes Ablaufdiagramm | Symbole, Piktogramme und Kennzeichnungen | Staatliche Fördermittel für eine Praxisberatung

Kursinhalte DSGVO

Grundsätze des Datenschutzes für eine Zahnarztpraxis | FAQ Datenschutz Teil 1 | Was muss bei der Benennung eines DSB beachtet werden? | FAQ Datenschutz Teil 2 | Umgang mit den Mitarbeiterführung gemäß der DSGVO | FAQ Datenschutz Teil 3 | Umgang mit den Patientenunterlagen | FAQ Datenschutz Teil 4 | Umgang mit dem Patientenverwaltungsprogramm. **Workshop 4:** Wir entwickeln unsere ersten Verfahrensverzeichnisse

Wissensabfrage der QMB-Ausbildung mit einem Multiple-Choice-Test
Inklusive umfassendem Kurskript!



Brandschutz und Notfallmanagement in der Zahnarztpraxis

Tobias Wilkomsfeld/Mülheim an der Ruhr

12.00 – 14.00 Uhr **Brandschutz in der Zahnarztpraxis (1.1)**

Wir bieten Ihnen ein realitätsnahes Brandschutztraining und gestalten das Seminar praxisorientiert nach den aktuellen Richtlinien (DGUV 205-023).

Kursinhalte

Theorie:

- | Grundzüge des Brandschutzes
- | Betriebliche Brandschutzorganisation
- | Feuerlöscheinrichtungen
- | Gefahren durch Brände
- | Verhalten im Brandfall

Praxis:

- | Handhabung und Funktion der Gerätschaften
- | Auslösemechanismen
- | Löschtaktik und eigene Grenzen der Brandbekämpfung
- | Realitätsnahe Übung mit Feuerlöscheinrichtungen
- | Wirkung und Leistung von Feuerlöscheinrichtungen
- | Betriebsspezifische Besonderheiten
- | Einweisen in den betrieblichen Zuständigkeitsbereich

15.00 – 18.00 Uhr **Notfallmanagement in der Zahnarztpraxis (1.2)**

Das Notfalltraining entspricht den Anforderungen der QM-Richtlinien des G-BA, in denen neben einer adäquaten Notfallsausstattung auch eine regelmäßige Notfallfortbildung für Mitarbeiterinnen und Mitarbeiter von Arztpraxen empfohlen wird.

Kursinhalte

Theorie:

- | Grundlagen Notfallmanagement: Wer macht was?
- | Allgemeine notfallmedizinische Grundlagen
- | Notfallmedizinische Ausstattung – Was muss und was kann?
- | Notfallalgorithmen

Praxis:

- | Simulation von Notfallsituationen
- | Notfalldiagnostik mit und ohne Hilfsmittel
- | Kardiopulmonale Reanimation
- | Beatmung und Atemwegssicherung
- | Einführung in die Defibrillation mittels AED
- | Umgang mit dem eigenen Notfallmaterial

Hinweis: Bitte bringen Sie Ihre praxisinterne Notfallsausstattung zum Seminar mit.

Freitag, 14. Februar 2020

Seminar 2 | Pre-Congress



Praxistag Endodontie
Dr. Tomas Lang/Essen
Kristina Grotzky/Essen

14.00 – 18.00 Uhr (inkl. Pause)

Behandlungsstrategien für eine erfolgreiche endodontische Therapie in der täglichen Praxis

Jeder praktisch tätige Zahnarzt muss in der Lage sein, Wurzelkanalbehandlungen in der täglichen Praxis durchzuführen. Nur wenige Zahnarztpraxen möchten sich allerdings in diesem Fachgebiet spezialisieren, da dies ein hohes zeitliches und finanzielles Investment voraussetzt.

Im Kurs werden einfach strukturierte Aufbereitungskonzepte mit geringem instrumentellen Einsatz (zwei bis drei rotierende Feilen) sowie fundiertes Wissen über die Bedeutung der chemomechanischen Aufbereitung vermittelt. Die Teilnehmer können so ein tiefes Verständnis von einfachen und wissenschaftlich abgesicherten Spülprotokollen entwickeln. Da oft gerade endodontische Notfälle dafür verantwortlich sind, dass der Praxisablauf „ins Stocken“ gerät, hat besonders dieser Punkt im Kurs einen hohen Stellenwert. So geht es in diesem Kontext insbesondere um die Frage, wie durch einfache gezielte Behandlungen oder Medikationen Schmerzfreiheit erreicht werden kann.

Modul für die ZFA: Das Modul für die Zahnmedizinischen Fachangestellten beinhaltet Übungen zu einfachen, schnellen und sicheren Kofferdamstechniken. Weiter lernen die Teilnehmerinnen und Teilnehmer, spezielle Röntgentechniken für die Endodontie, zum Beispiel Wurzelkanäle, durch exzentrisches Röntgen darzustellen sowie sichere Röntgenmessaufnahmen durchzuführen.

Kursinhalte

Teamfortbildung (Dr. Tomas Lang)

| Systematik endodontischer Therapien

Programm Zahnärzte/-innen (Dr. Tomas Lang)

| Prinzipien der maschinellen Aufbereitung mit größeren Konizitäten

| Desinfektion des Wurzelkanals: einfach – sicher – erfolgreich!

Programm ZFA (Kristina Grotzky)

| Kofferdamstechniken in der Endodontie

| Röntgentechniken in der Endodontie

Teamfortbildung (Dr. Tomas Lang)

| Exakte Längenbestimmung

| Notfall-Endo: Wie bekomme ich schnelle Schmerzfreiheit?

Wann sollte ich überweisen?



Nose, Sinus & Implants – Schnittstelle Kieferhöhle

(Theorie- und Demonstrationskurs inkl. Hands-on für Implantologen)

Prof. Dr. Hans Behrbohm/Berlin

Dr. Theodor Thiele, M.Sc., M.Sc./Berlin

Dr. Steffi Semmler/Berlin

14.00 – 18.00 Uhr (inkl. Pause)

Schnittstelle Kieferhöhle: Zahnmedizin und HNO haben durch die Implantologie immer öfter Berührungspunkte. Bei einem atrophem Alveolar-kamm des Oberkiefers und bevorstehendem Sinuslift ist ein präoperativer Dialog sinnvoll, wenn in der Kieferhöhle pathologische Veränderungen erkennbar sind. Wann sollte die Kieferhöhle vor einem Sinuslift endoskopisch saniert werden, und wie ist hier der State of the Art? Wann kann danach augmentiert werden? In einem multimedialen Workshop erhält der Implantologe und jeder Zahnarzt Antworten auf diese Fragen. Zudem gewinnt er/sie eine klare Vorstellung von den modernen minimalinvasiven Eingriffen der HNO, die er/sie kennen sollte.

Fokus Implantologie des Oberkiefers: Auf welche Besonderheiten muss der implantologisch tätige Zahnarzt vorbereitet sein? Ein weites Feld, das aus anatomischer, diagnostischer und technischer Sicht dargestellt wird. Das Hauptaugenmerk liegt in diesem Seminar mit Hands-on vor allem auf den Vor- und Nachteilen verschiedener Weichgewebszugänge und dem Komplikationsmanagement von z. B. Blutungen, Perforation der Schneider'schen Membran, extremer Atrophie, Infektionen und Implantatverlust.

Kursinhalte

Theorie:

Möglichkeiten der zahnärztlichen Diagnostik im Grenzbereich zur HNO | Zahnärztliche Chirurgie am Alveolarfortsatz und Kieferhöhle | Der Sinuslift und Knochenaufbau am Kieferhöhlenboden (div. Techniken) | Weichgewebszugänge | Komplikationsmanagement

Video- und Livedemonstration am Modell:

Endoskopie über die Fossa canina | Endoskopisch kontrollierter Sinuslift | Abtragung einer Zyste über die Fossa canina | Bimeatale Abtragung einer Zyste | Osteoplastischer Zugang über die Fossa canina nach Lindorf

Praktische Übungen (Hands-on):

- | Erlernen des minimalinvasiven Instrumentariums zur Sinusbodenelevation
- | Fenestrierung am rohen Ei mit dem CAS-KIT (Crestal Approach Sinus Kit)
- | Setzen von Implantaten
- | Augmentation und Sinuslift am Modell
- | Erlernen der Mehrfenstertechnik

Haben Sie Ihre Taschen im Griff?

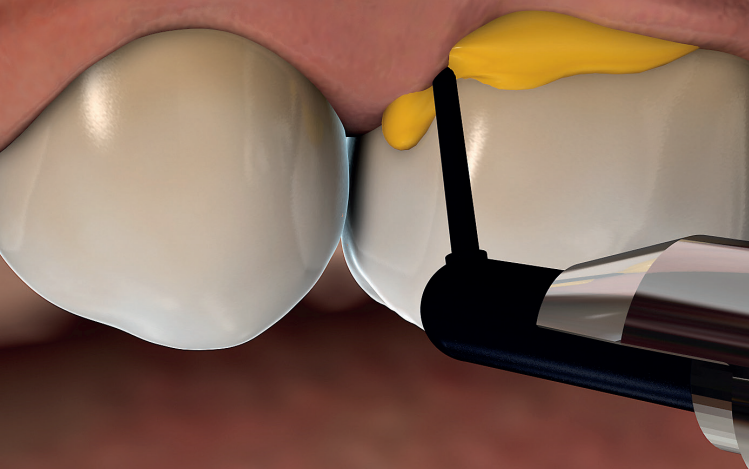

Ligosan® Slow Release

Wirkstoff: Doxycyclin in Hydrogel-Matrix

Fordern Sie jetzt kostenlos Informationen
und Beratungsunterlagen für das Patienten-
gespräch an unter:

kulzer.de/ligosanunterlagen



KULZER
MITSUI CHEMICALS GROUP

Mundgesundheit in besten Händen.

Hinweis zur Anzeige S. 18 (Kulzer)

Pharmazeutischer Unternehmer: Kulzer GmbH, Leipziger Straße 2, 63450 Hanau • Ligosan Slow Release, 14 % (w/w), Gel zur periodontalen Anwendung in Zahnfleischtaschen (subgingival), Wirkstoff: Doxycyclin • Zusammensetzung: 1 Zylinderkartusche zur einmaligen Anwendung enthält 260 mg Ligosan Slow Release. Wirkstoff: 1 g Ligosan Slow Release enthält 140,0 mg Doxycyclin entsprechend 161,5 mg Doxycyclinhydrat. Sonstige Bestandteile: Polyglykolsäure, Poly[poly(oxyethylen)-co-DL-milchsäure/glycolsäure] (hochviskos), Poly[poly(oxyethylen)-co-DL-milchsäure/glycolsäure] (niedrigviskos) • Anwendungsgebiete: Zur Behandlung der chronischen und aggressiven Parodontitis bei Erwachsenen mit einer Taschentiefe von ≥ 5 mm als Unterstützung der konventionellen nichtchirurgischen Parodontistherapie. • Gegenanzeigen: bei bekannter Überempfindlichkeit gegenüber Doxycyclin, anderen Tetracyclin-Antibiotika oder einem der sonstigen Bestandteile von Ligosan Slow Release; bei Patienten, die systemische Antibiotika vor oder während der Parodontaltherapie erhalten; während der Odontogenese (während der Frühkindheit und während der Kindheit bis zum Alter von 12 Jahren); während der Schwangerschaft; bei Patienten mit erhöhtem Risiko einer akuten Porphyrie; bei Patienten mit stark eingeschränkter Leberfunktion. • Nebenwirkungen: Nach Behandlung mit Ligosan Slow Release waren Häufigkeit und Ausprägung von Nebenwirkungen vergleichbar den Nebenwirkungen nach konventioneller Parodontitisbehandlung. Gelegentlich auftretende Nebenwirkungen sind: Schwellung der Gingiva (Parodontalabszess), „kaugummiartiger“ Geschmack bei Austritt von Gel aus der Zahnfleischtasche. Da die Anwendung von Ligosan Slow Release nachweislich nur zu sehr geringen Doxycyclin-Plasmakonzentrationen führt, ist das Auftreten systemischer Nebenwirkungen sehr unwahrscheinlich. Allgemeine Erkrankungen und Beschwerden am Verabreichungsort: Überempfindlichkeitsreaktionen, Urticaria, angioneurotisches Ödem, Anaphylaxie, anaphylaktische Purpura. Innerhalb der Gruppe der Tetracyclin-Antibiotika besteht eine komplette Kreuzallergie. Bei Verabreichung von Doxycyclin an Kinder während der Zahnentwicklung ist in seltenen Fällen eine irreversible Zahnverfärbung und Zahnschmelzschädigung beobachtet worden. • Verschreibungspflichtig • Stand der Information: 07/2017

Organisatorisches



VERANSTALTUNGSORT

Mercure Hotel Kamen Unna
Kamen Karree 2/3
59174 Kamen
Tel.: 02307 969-0
Fax: 02307 969-666

SO KOMMEN SIE ZUM KONGRESS

Anreise vom Flughafen Düsseldorf, aus Essen oder Bochum:

A 52 Richtung Essen, am Dreieck Essen-Ost auf die A40 Richtung Bochum/Dortmund. Auf dieser Autobahn immer weiterfahren (im Dortmunder Stadtgebiet als B 1 bezeichnet). Die Autobahn geht in die A44 Richtung Unna auf die A 1 Richtung Bremen, dann die Ausfahrt Kamen-Zentrum. Dann gehts weiter ...

Anreise aus Berlin, Hannover oder Oberhausen:

A 2 Richtung Hannover/Richtung Oberhausen. Am Kamener Kreuz auf die A 1 Richtung Dortmund/Köln, Ausfahrt Kamen-Zentrum. Dann gehts weiter ...

Anreise vom Flughafen Dortmund- Wicked:

B 1/A 44 Richtung Unna. Am Autobahnkreuz Dortmund/Unna auf die A 1 Richtung Bremen, Ausfahrt Kamen-Zentrum. Dann gehts weiter ...

... An der Ausfahrt Kamen-Zentrum biegen Sie am Ende der Spur nach rechts ab und fahren einfach geradeaus (aus nördlicher Richtung ca. 900 Meter, aus südlicher Richtung ca. 200 Meter). Das Hotel ist von dieser Abbiegespur bereits zu sehen.

ZIMMERBUCHUNGEN

Im Veranstaltungshotel und in unterschiedlichen Kategorien.

PRIMECON

Tel.: +49 211 49767-20

Fax: +49 211 49767-29

wolters@primecon.eu

www.primecon.eu

Begrenzte Zimmerkontingente im Kongresshotel bzw. weiteren Hotels bis zum 17. Januar 2020. Nach diesem Zeitpunkt: Zimmer nach Verfügbarkeit und tagesaktuellen Raten.

FORTBILDUNGSPUNKTE

Die Veranstaltung entspricht den Leitsätzen und Empfehlungen der KZBV vom 23.09.05 einschließlich der Punktebewertungsempfehlung des Beirates Fortbildung der BZÄK vom 14.09.05 und der DGZMK vom 24.10.05, gültig ab 01.01.06. **Bis zu 16 Fortbildungspunkte.**

KONGRESSGEBÜHREN

Freitag, 14. Februar 2020

Pre-Congress Workshop ADS	175,- € zzgl. MwSt.
Tagungspauschale*	39,- € zzgl. MwSt.

Samstag, 15. Februar 2020

Zahnarzt (Frühbucherrabatt bis 30.11.2019) Podium 1/2 und 3	145,- € zzgl. MwSt.
Zahnarzt Podium 1/2 und 3	195,- € zzgl. MwSt.
Assistent (mit Nachweis)/Helferin Podium 1/2 und 3	129,- € zzgl. MwSt.
Tagungspauschale*	59,- € zzgl. MwSt.
Podium 3 (Einzelbuchung)	110,- € zzgl. MwSt.

PROGRAMM TEAM

Seminar A – Hygiene (Freitag und Samstag)

Zahnarzt	305,- € zzgl. MwSt.
Helferin	260,- € zzgl. MwSt.
Teampreis (ZA + ZAH)	515,- € zzgl. MwSt.
Tagungspauschale (beide Tage, pro Person)*	118,- € zzgl. MwSt.

Seminar B – QM (Freitag)

Tagungspauschale*	135,- € zzgl. MwSt.
	59,- € zzgl. MwSt.

PRE-CONGRESS SEMINARE

Seminar 1 Brandschutz und Notfallmanagement (Freitag)

1.1 (Brandschutz) Einzelbuchung	90,- € zzgl. MwSt.
1.2 (Notfallmanagement) Einzelbuchung	120,- € zzgl. MwSt.
Kombipreis (1.1 & 1.2)	199,- € zzgl. MwSt.

Seminar 2 (Freitag)

Zahnarzt (inkl. Kursvideo als Link)	195,- € zzgl. MwSt.
Zahnärztliches Personal (inkl. Kursvideo als Link)	99,- € zzgl. MwSt.

Seminar 3 (Freitag)

Kursgebühr (inkl. Kursvideo als Link)	195,- € zzgl. MwSt.
Tagungspauschale (Seminar 2/3)*	39,- € zzgl. MwSt.

Bei der Teilnahme an den Seminaren 2 und 3 reduziert sich die Kongressgebühr für den Hauptkongress (Vorträge Samstag) um 50,- € netto.

* Die Tagungspauschale beinhaltet unter anderem Kaffeepausen, Tagungsgetränke, Imbissversorgung und ist für jeden Teilnehmer verbindlich zu entrichten.

Bitte geben Sie bei Ihrer Anmeldung die vollständige und korrekte Rechnungsanschrift an. Für die nachträgliche Änderung der Rechnungsanschrift fällt eine Servicegebühr in Höhe von 30,- € an.

VERANSTALTER/ANMELDUNG

OEMUS MEDIA AG

Holbeinstraße 29 | 04229 Leipzig

Tel.: +49 341 48474-308 | Fax: +49 341 48474-290

event@oemus-media.de | www.oemus.com



Online-Anmeldung unter: www.unnaer-forum.de

Organisatorisches

ALLGEMEINE GESCHÄFTSBEDINGUNGEN

Stand: 14.10.2019

1. Die Kongressanmeldung erfolgt online, schriftlich auf den vorgedruckten Anmeldekarten oder formlos. Aus organisatorischen Gründen ist die Anmeldung so früh wie möglich wünschenswert. Die Kongresszulassungen werden nach der Reihenfolge des Anmeldeeinganges vorgenommen.
2. Nach Eingang Ihrer Anmeldung bei der OEMUS MEDIA AG ist die Kongressanmeldung für Sie verbindlich. Sie erhalten umgehend eine Kongressbestätigung und die Rechnung. Für die OEMUS MEDIA AG tritt die Verbindlichkeit erst mit dem Eingang der Zahlung ein.
3. Bei gleichzeitiger Teilnahme von mehr als 2 Personen aus einer Praxis an einem Kongress gewähren wir 10% Rabatt auf die Kongressgebühr, sofern keine Teampreise ausgewiesen sind.
4. Die ausgewiesene Kongressgebühr und die Tagungspauschale verstehen sich zuzüglich der jeweils gültigen Mehrwertsteuer.
5. Die ausgewiesenen Gebühren für Studenten werden nur für Studenten der Medizin/Zahnmedizin im Erststudium mit Nachweis gewährt. Das heißt, nicht für Masterstudiengänge im Zweitstudium (z. B. Uni Krems) und/oder vergleichbare postgraduierte Studiengänge und Ausbildungen.
6. Sie erhalten Ihre Rechnung per E-Mail. Der Gesamtrechnungsbetrag ist bis spätestens 2 Wochen vor Kongressbeginn (Eingang bei der OEMUS MEDIA AG) auf das angegebene Konto unter Angabe des Teilnehmers, der Seminar- und Rechnungsnummer zu überweisen. Für die nachträgliche Änderung der Rechnungsanschrift erheben wir eine Servicegebühr in Höhe von 30,-€.
7. Bis 4 Wochen vor Kongressbeginn ist in besonders begründeten Ausnahmefällen auch ein schriftlicher Rücktritt vom Kongress möglich. In diesem Fall ist eine Verwaltungskostenpauschale von 50,-€ zu entrichten. Diese entfällt, wenn die Absage mit einer Neuankündigung verbunden ist.
8. Bei einem Rücktritt bis 14 Tage vor Kongressbeginn werden die halbe Kongressgebühr und Tagungspauschale zurückerstattet, bei einem späteren Rücktritt verfallen die Kongressgebühr und die Tagungspauschale. Der Kongressplatz ist selbstverständlich auf einen Ersatzteilnehmer übertragbar.
9. Mit der Teilnahmebestätigung erhalten Sie den Anfahrtsplan zum jeweiligen Kongresshotel und, sofern erforderlich, gesonderte Teilnehmerinformationen.
10. Bei Unter- oder Überbelegung des Kongresses oder bei kurzfristiger Absage eines Kongresses durch den Referenten oder der Änderung des Kongressortes werden Sie schnellstmöglich benachrichtigt. Bitte geben Sie deshalb Ihre Privattelefonnummer und die Nummer Ihres Faxgerätes an. Für die aus der Absage eines Kongresses entstehenden Kosten ist die OEMUS MEDIA AG nicht haftbar. Der von Ihnen bereits bezahlte Rechnungsbetrag wird Ihnen umgehend zurückerstattet.
11. Änderungen des Programmablaufs behalten sich Veranstalter und Organisatoren ausdrücklich vor. Die OEMUS MEDIA AG haftet auch nicht für Inhalt, Durchführung und sonstige Rahmenbedingungen eines Kongresses.
12. Während des Kongresses, Seminars und Workshops werden vom Veranstalter Video- und Fotoaufnahmen gemacht. Diese dienen u. a. der Berichterstattung und auch der Vorankündigung sowie Vermarktung künftiger Veranstaltungen in sozialen Netzwerken, der Presse und in Druckprodukten.
13. Mit der Anmeldung erkennt der Teilnehmer die Geschäftsbedingungen der OEMUS MEDIA AG an.
14. Gerichtsstand ist Leipzig.

Achtung! Sie erreichen uns unter der Telefonnummer +49 341 48474-328.

AUSSTELLERVERZEICHNIS/DIGITALE TAGUNGSMAPPE*

 **AMERICAN**
Dental Systems
INNOVATIVE DENTALPRODUKTE

 **camlog**

 **CareCapital**
Medizinisches Abrechnungszentrum

 [dentisratio]
Der Wert Ihrer Arbeit

 **Dentsply**
Sirona
Implants

 **FRANK MEYER**
www.frankmeyer-dental.de

 **IPLAG**

 **KULZER**
DENTAL CHEMICALS GROUP

 **lege artis**

 **mectron**
medical technology

 **medentis**
medical

 **METASYS**
MEDIZINTECHNIK

 **OMNIA**

 **Schneider**
BluePDT 2.0
Diodenlaser 810nm

*Digitale Tagungsmappe: Der Umwelt zuliebe verzichten wir auf die gedruckten Tagungsmappen und das darin enthaltene Prospektmaterial der ausstellenden Firmen. Zahlreiche zusätzlich Informationen finden Sie auf den jeweiligen Firmenprofilen über www.zwp-online.info

UNNAER FORUM FÜR INNOVATIVE ZAHNMEDIZIN

Anmeldeformular per Fax an
+49 341 48474-290
oder per Post an

OEMUS MEDIA AG
Holbeinstraße 29
04229 Leipzig
Deutschland

Programmheft Unnaer Forum für innovative Zahnmedizin

Für das Unnaer Forum für Innovative Zahnmedizin am 14./15. Februar 2020 melde ich folgende Personen verbindlich an:

[Online-Anmeldung unter: www.unnaer-forum.de](http://www.unnaer-forum.de)

Workshop ADS

Seminar **1**

1.1. 1.2

Seminar **2**

Seminar **3**

Podium **1**

Podium **2**

Podium **3**

Seminar A (Fr./Sa.)

Seminar B (Fr.)

Programm Team

Freitag

Titel, Name, Vorname, Tätigkeit

Workshop ADS

Seminar **1**

1.1. 1.2

Seminar **2**

Seminar **3**

Podium **1**

Podium **2**

Podium **3**

Seminar A (Fr./Sa.)

Seminar B (Fr.)

Programm Team

Freitag

Titel, Name, Vorname, Tätigkeit

Die Allgemeinen Geschäftsbedingungen für Veranstaltungen für Veranstaltungen 2020 erkenne ich an.

Stempel

Datum, Unterschrift

E-Mail (Bitte angeben! Sie erhalten Rechnung und Zertifikat per E-Mail.)





DIALOGPOST

Ein Service der Deutschen Post

ZWP ONLINE

www.zwp-online.info